

**UCHWAŁA Nr VII / 52 / 2015**

**Rady Gminy Kadzidło**

**z dnia 8 czerwca 2015 roku**

**w sprawie nadania nazwy ulicy na terenie wsi Kadzidło**

Na podstawie art. 18 ust. 2 pkt 13 ustawy z dnia 8 marca 1990 roku o samorządzie gminnym ( tekst jednolity Dz. U. z 2013 roku , poz. 594 ) i art.8 ust. 1a ustawy z dnia 21 marca 1985 roku o drogach publicznych (tekst jednolity Dz.U. z 2015 roku , poz. 460 ) uchwała się co następuje:

**§ 1.**

Na terenie wsi Kadzidło ustala się nazwę ulicy– **Czesława Miłosza**, zgodnie z załącznikiem nr 1 do uchwały.

**§ 2.**

Wykonanie uchwały powierza się Wójtowi Gminy Kadzidło.

**§ 3.**

Uchwała wchodzi w życie po upływie 14 dni od daty jej ogłoszenia w Dzienniku Urzędowym Województwa Mazowieckiego.

**Przewodniczący Rady Gminy**

**Jan Mirosław Kulasik**

Wykaz powierzchni

| Stan dotychczasowy |        | WŁAŚCICIEL<br>(NOMENKLATURA PRAWNA GRUNTÓW) | Stan projektowany   |               |                  |                                  |        |        |  |
|--------------------|--------|---|---|---------------|------------------|----------------------------------|--------|--------|--|
| Poz. rej.          | Nr dz. |   | Pow. w hektarach  | Numer działki | Pow. w hektarach | Powierzchnia w użytkach i klasac |        |        |  |
|                    |        |   |   |               | RV               | RVI                              | LsVI   |        |  |
| 1403               | 1233/2 | RV-0.3824<br>RVI-0.3666                     | PANUS<br>TOMASZ ARTUR<br>s. Henryka<br>Stefanii<br>07-420 Kadzidło nr 22A | 1233/3        | 0.1000           |                                  | 0.1000 |        |  |
|                    |        | 1233/4                                      |   | 0.0815        |                  | 0.0815                           |        |        |  |
|                    |        | 1233/5                                      |   | 0.1000        | 0.0019           | 0.0981                           |        |        |  |
|                    |        | 1233/6                                      |   | 0.1000        | 0.0644           | 0.0356                           |        |        |  |
|                    |        | 1233/7                                      |   | 0.1000        | 0.1000           |                                  |        |        |  |
|                    |        | 1233/8                                      |   | 0.1000        | 0.1000           |                                  |        |        |  |
|                    |        | 1233/9                                      |   | 0.0803        | 0.0803           |                                  |        |        |  |
|                    |        | 1233/10                                     |   | 0.0118        |                  | 0.0118                           |        |        |  |
|                    |        | 1233/11                                     |   | 0.0754        | 0.0358           | 0.0396                           |        |        |  |
|                    |        | Razem                                       |   |               | 0.7490           | 0.3824                           | 0.3666 |        |  |
| 1234/1             | 0.7467 | RV-0.1983<br>RVI-0.5101<br>LsVI-0.0383      | KW 48590<br>KW 48591  | 1234/4        | 0.1200           |                                  | 0.1200 |        |  |
|                    |        | 1234/5                                      |   | 0.1200        |                  | 0.1200                           |        |        |  |
|                    |        | 1234/6                                      |   | 0.1200        | 0.0644           | 0.0556                           |        |        |  |
|                    |        | 1234/7                                      |   | 0.1089        | 0.1089           |                                  |        |        |  |
|                    |        | 1234/8                                      |   | 0.0117        |                  | 0.0095                           | 0.0022 |        |  |
|                    |        | 1234/9                                      |   | 0.0661        | 0.0250           | 0.0411                           |        |        |  |
|                    |        | 1234/10                                     |   | 0.2000        |                  | 0.1639                           | 0.0361 |        |  |
|                    |        | Razem                                       |   |               | 0.7467           | 0.1983                           | 0.5101 | 0.0383 |  |

Uwagi: przy przeniesieniu własności działek należy ustanowić prawo korzystania z wydzielonej drogi wewnętrznej składającej się z działek nr 1233/10, 1233/11, 1234/8, 1234/9

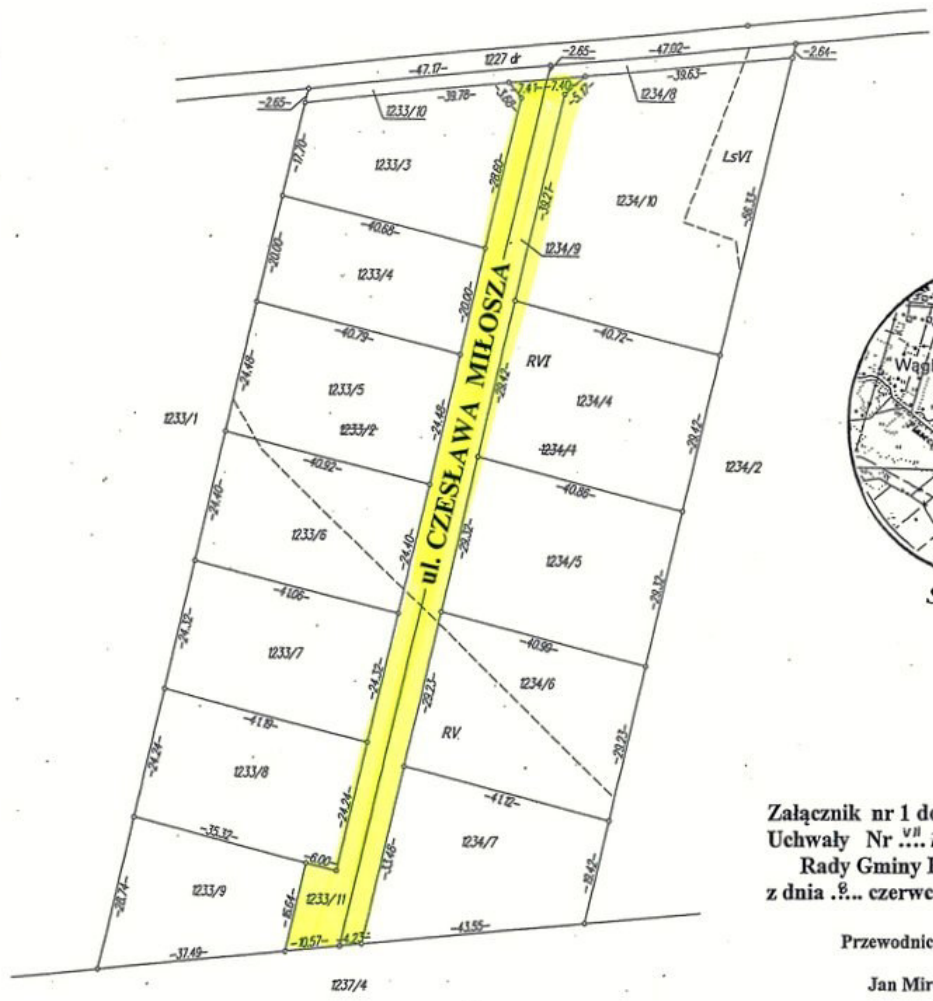

Załącznik nr 1 do  
Uchwały Nr .../52/2015  
Rady Gminy Kadzidło  
z dnia ... czerwca 2015 roku

Przewodniczący Rady Gminy  
Jan Mirosław Kulasik

|   |                     |
|---|---------------------|
| Poświadczam, że niniejszy dokument został opracowany w wyniku prac geodezyjnych i kartograficznych, których rezultaty zawiera operat wpisany do ewidencji materiałów państwowego zasobu geodezyjnego i kartograficznego |                     |
| Organ prowadzący państwowy zasób geodezyjny i kartograficzny  | STAROSTA OSTROLECKI |
| Identyfikator ewidencyjny materiału zasobu operat techniczny  | P.1415.2014.731     |
| Data wpisania operatu technicznego do ewidencji materiałów zasobu   | 2014-03-20          |
| Imię, nazwisko i podpis osoby reprezentującej organ   | Z up. STAROSTY      |

Niniejszy projekt podziału nieruchomości został zatwierdzony decyzją z dnia 26 marca 2014 r.  
Nr 66.6831.13.2014

mgr inż. Jarosław Głochocki  
Inspektor  
Wydział Geodezji, Budownictwa i Gospodarki Nieruchomościami

Z up. WOJTA

Przewodniczący Rady Gminy

Krzyszyna Tymkowska  
inspektor ds. Geodezji i Planowania

Jan Mirosław Kulasik

|   |                 |             |   |
|---|-----------------|-------------|---|
| obręb: <b>KADZIDŁO</b>  | skala           | <b>MAPA</b> | Mapę niniejszą na podstawie danych ewidencji gruntów obrębu Kadzidło i własnego pomiaru wykonał   |
| województwo: mazowieckie<br>powiat: ostrołęcki<br>gmina: KADZIDŁO | <b>1 : 1000</b> |             |   |
|   |                 |             | GEODETA UPRAWNIONY<br>mgr inż. Czesław Bakula<br>07-420 KADZIDŁO, ul. Trasa Mazurska 1<br>tel. 501 289 052<br>Upr. nr 503 GUGIK w Warszawie |

Kadzidło dn. 2014.03.19