STUDIUM UWARUNKOWAŃ I KIERUNKÓW ZAGOSPODAROWANIA PRZESTRZENNEGO GMINY KADZIDŁO

skala 1: 25 000

plansza uwarunkowań zagospodarowania przestrzennego
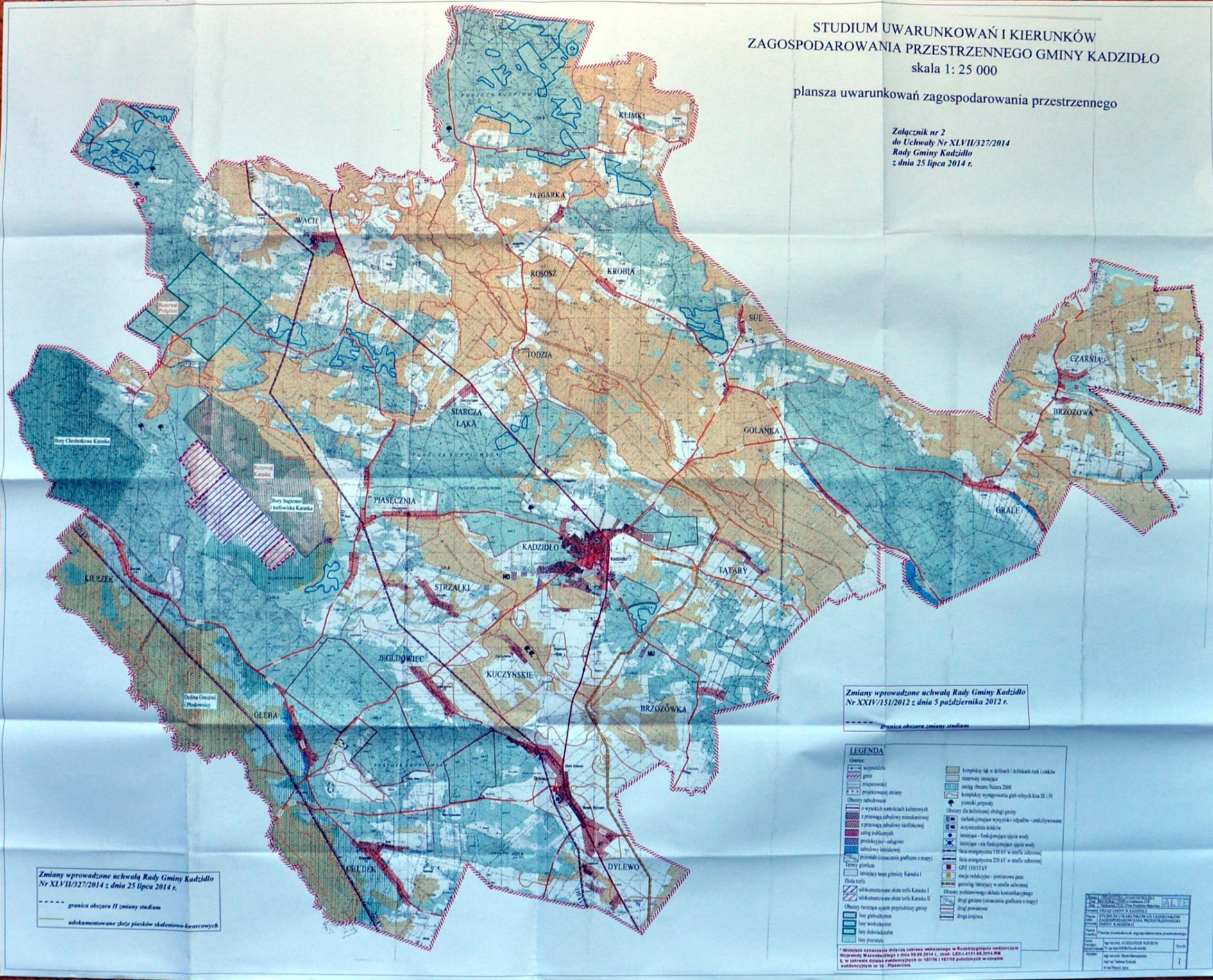
Załącznik nr 2
do Uchwały Nr XLVII/327/2014
Rady Gminy Kadzidło
z dnia 25 lipca 2014 r.