# STUDIUM UWARUNKOWAŃ I KIERUNKÓW ZAGOSPODAROWANIA PRZESTRZENNEGO GMINY KADZIDŁO

skala 1: 25 000

plansza kierunków zagospodarowania przestrzennego

Załącznik nr 2
do Uchwały Nr .....
Rady Gminy Kadzidło
z dnia .....

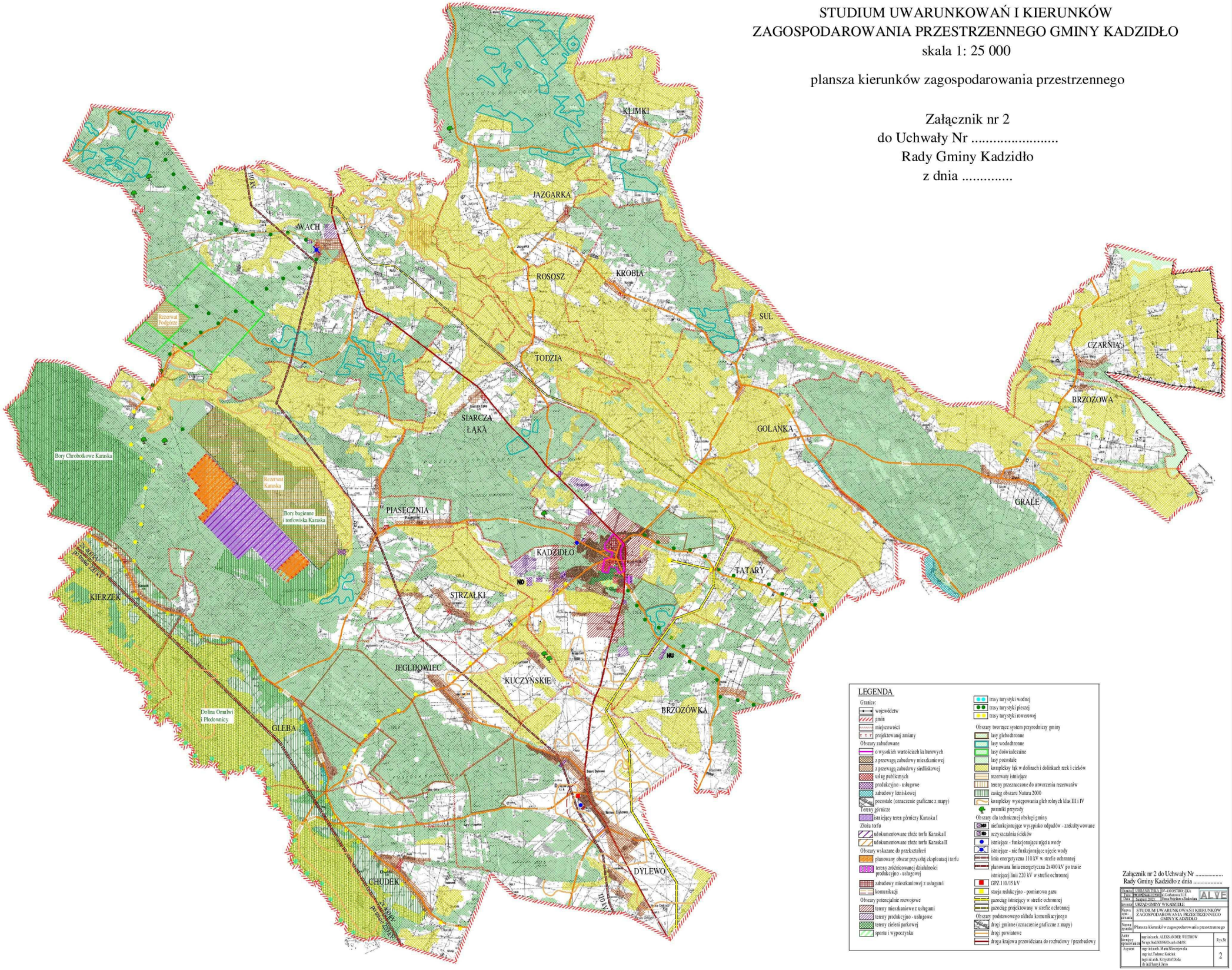


Załącznik nr 2 do Uchwały Nr .....
Rady Gminy Kadzidło z dnia .....

| | | |
|---|---|---|
| Biuro | URBANISTKA | 07-410 OSTROŁĘKA |
| Firma | PROJEKSAN LTD | ul.Grabowa 8 VII |
| Dyr. | Sporządził: | Firma Projektu wykonała |
| Inwestor | URZĄD GMINY W KADZIDŁE | |
| Nazwa opracowania | STUDIUM UWARUNKOWAŃ I KIERUNKÓW ZAGOSPODAROWANIA PRZESTRZENNEGO GMINY KADZIDŁO | |
| Nazwa rysunku | Plansza kierunków zagospodarowania przestrzennego | |
| Autor projektu opracowania | mgr inż.arch. ALEKSANDER WITROW Nr upr. bud/0088/60/Os.arb.166/88. | Rys.Nr |
| Asystent | mgr inż.arch. Marta Mierzejewska<br>mgr inż. Tadeusz Kosciuk<br>mgr inż.st.arch. Krzysztof Doda<br>dr inż.Henryk Jaros | 2 |